

INFORMACIÓN Y COMUNICACIÓN SOLUCIONES INTEGRALES

ICSIPERÚ

Registro: 238/REE/JNE

Lic. Mauro Vegas Carmen: Gerente ICSIPERÚ

www.icsiperu.com.pe

FICHA TÉCNICA

Estudio de opinión: Tendencias Electorales 2014 en la Región. Sondeo regional de Evaluación de gestión de presidencia regional e intención de voto para las elecciones regionales Piura. 2014.

Objetivos:

- ❖ 1. Evaluación de gestión de presidencia regional de Piura.
- ❖ 2. Conocer la intención de voto para presidencia regional 2014.

3. Encuestadora Información y Comunicación Soluciones Integrales- ICSIPERU.

Registro N°238/REE/JNE

Lic. Mauro Vegas Carmen-Gerente de ICSIPERÚ.

4. Universo o población objeto de estudio: Región Piura:

- ✓ Provincias de Piura , Sullana ,Chulucanas, Talara , Paita , Ayabaca, Huancabamba, Sechura, Distritos de Castilla, Catacaos, La Arena, Tambogrande, Bellavista, Querecotillo, Marcavelica ,Lancones, La Matanza , Negritos, Pueblo Nuevo de Colan. .
- ✓ Diseño Muestral: Estratificado por provincias y distritos.
- ✓ Técnica de Recolección de información o datos: Entrevistas directa en los hogares de los encuestados mediante un cuestionario.
- ✓ Supervisión de campo: Se supervisó el 30% de las entrevistas realizadas.
- ✓ Financiamiento: ICSIPERU-R&M Asesores y consultores RUC10420354792
- ✓ Fecha de aplicación: 8 al 13 de mayo 2014
- ✓ Muestra 900 entrevistas o encuestados .
- ✓ Margen de Error : +-3.3
- ✓ Nivel de confianza: 95 %
- ✓ Representatividad:74.75 % .

Lugares encuestados:

- Piura: Principales asentamientos humanos, y zonas de gran concentración electoral.
- Castilla: Centro periurbano y principales Asentamientos Humanos.
- Tambogrande: Centro peri urbano,principales Asentamientos Humanos y Centros poblados.
- Catacaos: Centro y periurbano , centros poblados de gran con concentración electoral. Tambogrande: Centro peri urbano,principales Asentamientos Humanos y Centros poblados
-
- Chulucanas: Centro peri urbano. Principales asentamientos Humanos de la ciudad.
- La Matanza: Centro periurbano, principales cenros poblados
- Sullana: Principales asentamientos humanos de gran concentración electoral.
- Bellavista: Principales asentamientos humanos de gran concentración electoral
- Querecotillo: Centro peri urbano, principales asentamientos humanos y Centros poblados
- Marcavelica: Centro peri urbano, principales asentamientos humanos y Centros poblados
- Lancones : Centro peri urbano, principales asentamientos humanos y Centros poblados
- Talara: Centro peri urbano, y asentamientos humanos de gran concentración electoral.
- Negritos: Centro peri urbano y Asentamientos Humanos y Centros poblados de gran concentración electoral
- Pueblo Nuevo de Colan : Principales asentamientos humanos y centros poblados de gran concentración electoral.
- I.
- Ayabaca centro y peri urbano. Centro poblados rurales y de gran concentración electoral.toral

- Huancabamba: Centro y peri urbano, y centros poblados de gran concentración electoral.
- Paíta: Principales asentamientos humanos de gran concentración electoral.
- Sechura: Centro y peri urbano

Los resultados del sondeo de opinión son referenciales , son exceptos de análisis científico.Son la fotografía del momento, conforme a la fecha de aplicación.

Muestra Regional: 900 Encuestas

PROVINCIAS/DISTRITOS	TOTAL	MASCULINO	FEMENINO	Porcentaje	Muestra
PIURA	201082	96026	105056	22.65	204
CASTILLA	94517	45642	48875	10.65	96
TAMBOGRANDE	61743	32288	29455	6.95	63
SULLANA	116309	56573	59736	13.10	118
BELLAVISTA	29340	14469	14871	3.30	30
MARCAVELICA	18762	9575	9187	2.11	19
QUERECOTILLO	17965	9094	8871	2.02	18
LANCONES	8694	4661	4033	0.98	9
MORROPÓN-CHULUCANAS	61713	31774	29939	6.95	63
LA MATANZA	10214	5279	4935	1.15	10
TALARA-PARIÑAS	65112	32460	32652	7.33	66
LA BREA-NEGRITOS	9691	4784	4907	1.09	10
PAITA	48468	24346	24122	5.46	49
PUEBLO NUEVO DE COLAN	9658	5045	4613	1.09	10
SECHURA	20772	10636	10636	2.34	21
AYABACA	23675	12422	11253	2.67	24
HUANCABAMBA	19769	9837	9932	2.23	20
LA ARENA	24366	12369	11997	2.74	25
CATACAOS	46017	22688	23329	5.18	47
TOTAL	887867	439968	448399	100.00	900

Base de datos del JNE, diciembre 2012

EVALUACIÓN DE GESTIÓN DE PRESIDENTE REGIONAL JAVIER ATKINS				
Alternativas	Setiembre '13 (%)	November '13 (%)	Febrero '14 (%)	Mayo '14 (%)
SI aprueba	18,8	20,0	21,0	21,3
NO aprueba	67,9	64,0	62,0	61,7
NO sabe, NO precisa	13,2	16,0	17,0	17,0
TOTAL	100	100	100	100

POR QUÉ "SI" APRUEBA LA GESTIÓN REGIONAL				
Alternativas	Setiembre	Noviembre	Febrero '14	Mayo '14 (%)
Es una buena gestión pese a las dificultades	8,4	3,9	7,0	6,7
Apoya a los más pobres y a los sectores rurales	3,3	7,9	6,5	6,0
Hace obras importantes y útiles para la población	4,0	4,3	5,1	5,5
Realizó una obra en mi barrio o sector	2,1	2,0	1,0	2,1
Hay transparencia en su gestión	1,0	2,2	1,4	1,0
TOTAL	19	20	21	21

POR QUÉ "NO" APRUEBA LA GESTIÓN REGIONAL				
Alternativas	Setiembre	Noviembre	Febrero '14	Mayo '14 (%)
No ha hecho obras importantes ni útiles	24,1	16,2	16,0	21,2
Existe corrupción en la gestión	27,0	18,5	24,7	19,6
Falta de capacidad profesional de los funcionarios de confianza	9,0	8,7	8,0	9,4
La región está abandonada, desordenada, sucia	5,2	17,7	10,1	8,9
Falta de autoridad y orden regional	2,6	2,7	3,2	2,6
TOTAL	68	64	62	62

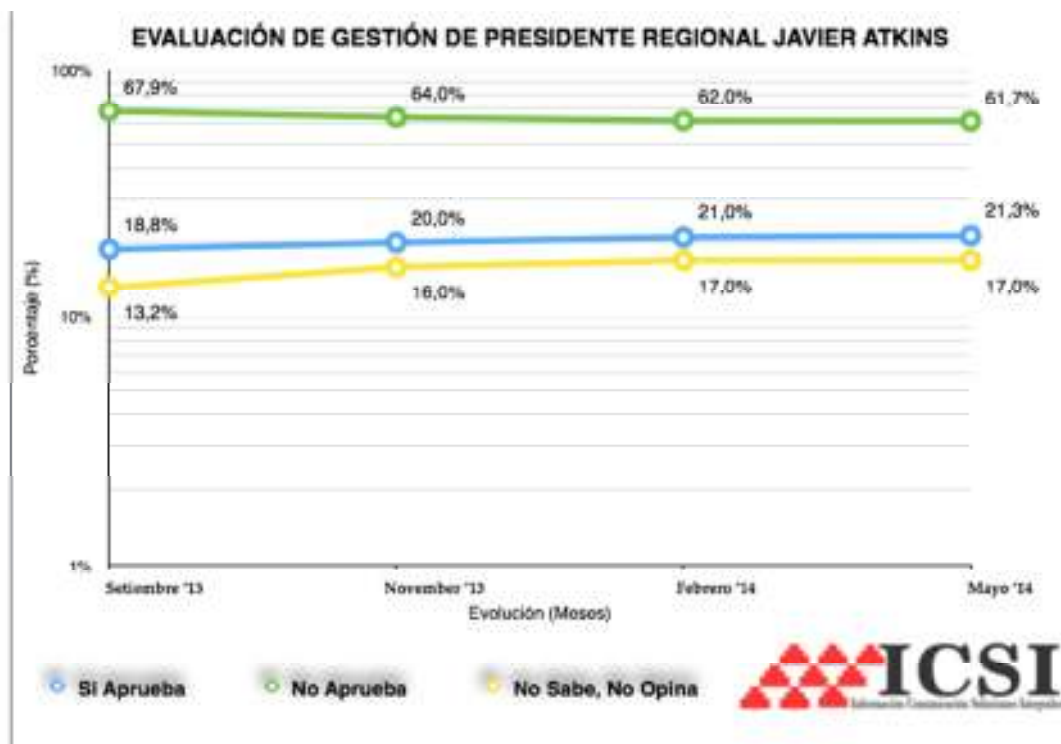

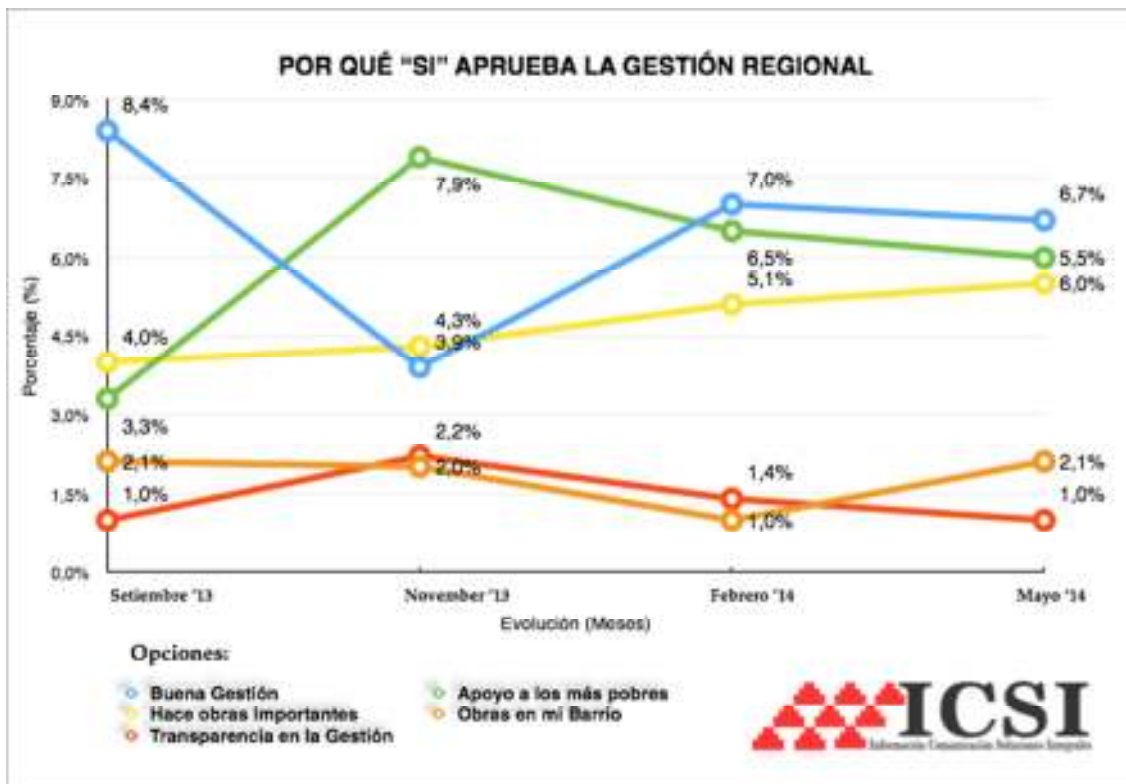

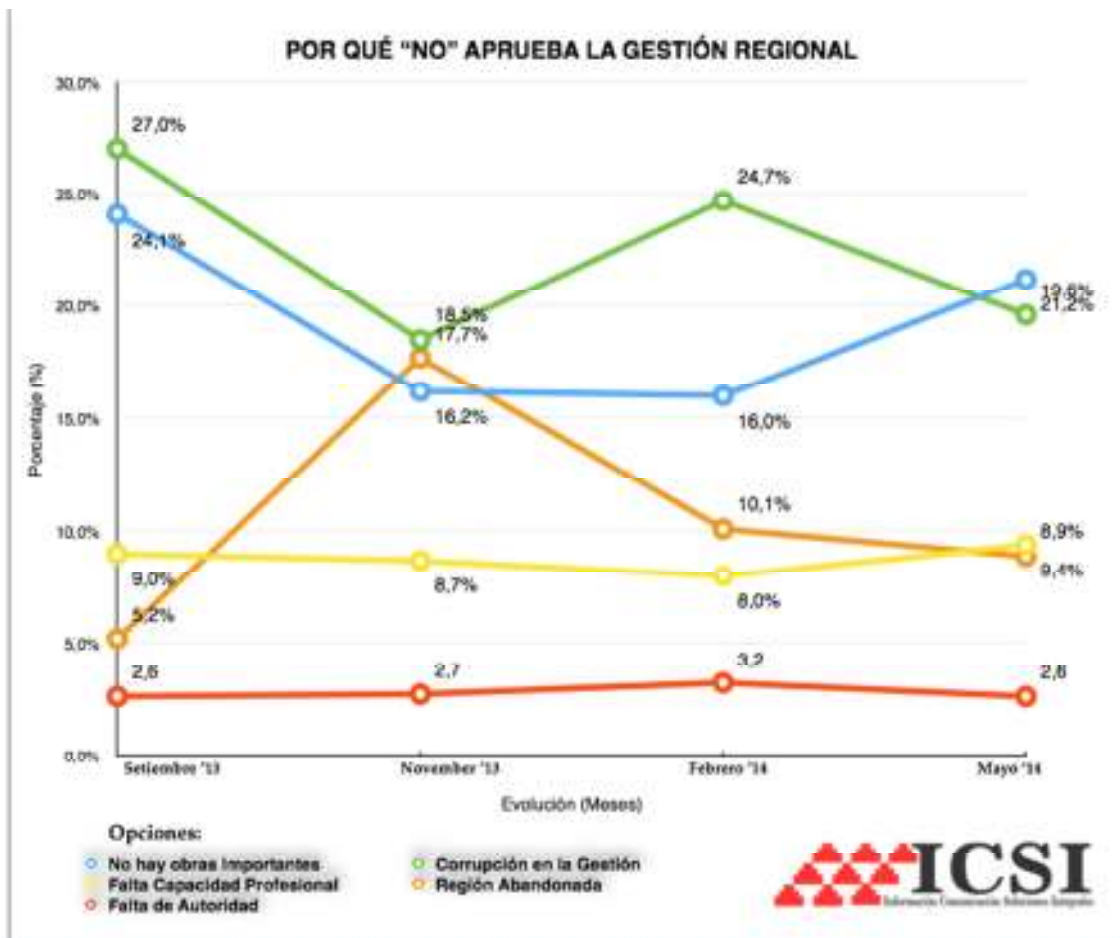

INTENCIÓN DE VOTO: PRESIDENTE REGIONAL PIURA 2014				
<i>¿Si las elecciones para presidente regional de Piura fueran mañana, por quién votaría usted?</i>				
Alternativa	Porcentaje (%)			
	Setiembre '13	Noviembre '13	Febrero '14	Mayo '14
Jhony Peralta	14,9	17,6	17,9	18,1
Reynaldo Hilbck	4,9	6	8	12,6
Javier Atkins	7,4	9,6	10,1	8,2
César Paz	0,3	4	4,5	5,6
Alex Ipanaque	2,6	1,6	2,9	4,1
Roudman Souza	1	0,1	1,5	3,9
José Neyra	0,1	0,3	2,9	3,0
Servando García	1,3	1,6	1,1	1,3
Edward Zarate	4	1,8	1,3	1,3
José Carrasco	0,1	0,1	1,4	1,2
Deyber Flores	0,6	0,3	0,4	0,9
Ninguno	28,5	26,4	23,4	12,8
No sabe, No precisa	34,2	30,6	24,5	27,0
TOTAL	100	100	100	100

INTENCIÓN DE VOTO: PRESIDENTE REGIONAL PIURA 2014

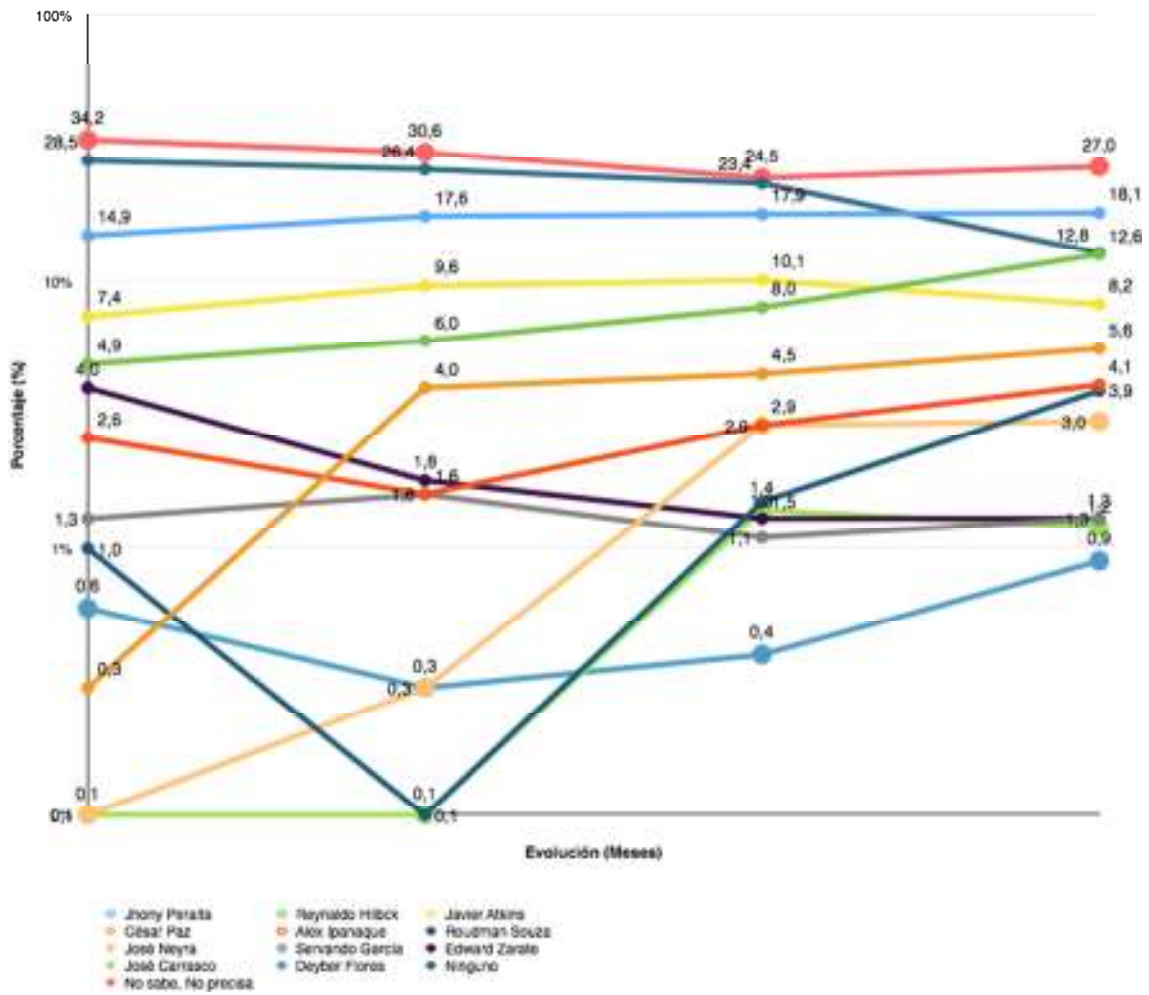

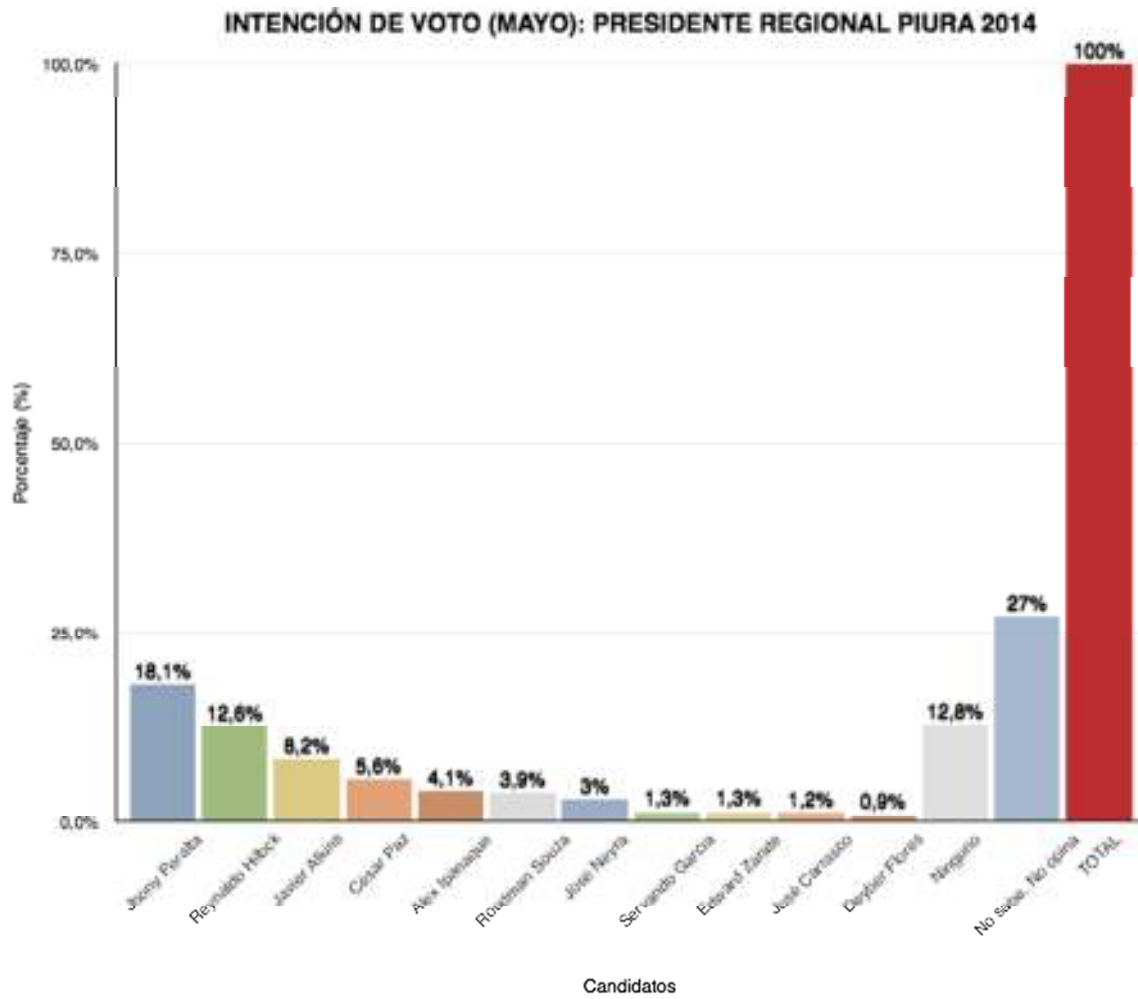

	CANDIDATOS												
	JHONY PERALTA	REYNALDO HILBK	JAVIER ATKINS	ALEX IPANAQUÉ	SERVANDO GARCÍA	ROUDMAN SOUZA	CÉSAR PAZ	JOSÉ NEYRA	JOSE CARRASCO	NINGUNO	EDWAR ZARATE	DEYBER FLORES	NO SABE, NO PRECISA
PROVINCIAS													
PIURA	19.1	22.5	4.4	4.4	2	4.9	5.4	3.9	0	12.3	0	0	21.1
SULLANA	15.3	6.8	14.4	4.2	3.4	10.2	3.4	0	5.1	12.7	0	0	24.6
CHULUCANAS	19	17.5	15.9	0	0	6.3	14.3	0	0	7.9	1.6	0	17.5
TALARA-PARIÑAS	16.7	3	4.5	0	0	0	0	1.5	0	25.8	3	0	45.5
PAITA	14.3	2	12.2	10.2	0	2	0	0	0	22.4	0	0	36.7
SECHURA	9.5	0	4.8	19	0	0	0	4.8	4.8	4.8	38.1	0	14.3
AYABACA	8.3	0	4.2	0	0	0	16.7	0	0	25	4.2	8.3	33
HUANCABAMBA	10	0	5	0	0	0	35	10	0	15	0	0	25